

IDC5
SOFTWARE
UPDATE

BIKE 35.0.0



IDC5 BIKE 35.0.0

L'aggiornamento BIKE 35 introduce numerosi nuovi sviluppi e contenuti tecnici che, uniti ai continui miglioramenti ed evoluzioni del software IDC5, garantiscono ai motoriparatori di tutto il mondo una soluzione unica, completa e di altissimo livello, con una copertura diagnostica che può contare su 118 marchi ed oltre 3700 modelli.

Da segnalare numerose novità sui marchi storici come **AJP, APRILIA, ARIIC, BENELLI, BETAMOTOR, BMW, BRIXTON MOTORCYCLES, BROUGH SUPERIOR, CFMOTO, DUCATI, FANTIC MOTOR, FB MONDIAL, HARLEY-DAVIDSON, HONDA, HUSQVARNA, HYOSUNG, ITALJET, JOHN DEERE, KAWASAKI, KAWASAKI MARINE, KEEWAY, KL, KSR MOTO, KTM, KYMCO, LYNX (BRP), MACBOR, MASH, MH, MITT MOTORCYCLES, MOTO GUZZI, MOTO MORINI, MUTT MOTORCYCLES, MV AGUSTA, NOX, ORCAL, OVERBIKES, PEUGEOT, PIAGGIO, POLARIS, RIEJU, ROSENBAUER, ROYAL ALLOY, ROYAL ENFIELD, SEA-DOO (BRP), SUNRA, SUZUKI, SWM, SYM, TRIUMPH, TRMOTOR, UM MOTORCYCLES, VENT, VESPA, VOGÉ, VOXAN, WOTTAN, YADEA, YAMAHA, YAMAHA MARINE, ZONTES.**

Ci teniamo a sottolineare che i seguenti costruttori hanno scelto il software IDC5 multimarca e le VCI TEXA, come strumentazione ufficiale (OEM) per i propri centri autorizzati: AJP, BENELLI, BETAMOTOR, BIMOTA, BROUGH SUPERIOR, CFMOTO ITALIA, FANTIC MOTOR, ITALJET, KEEWAY ITALIA, KSR MOTO, KYMCO ITALIA, MGK HELLENIC MOTOR, MOTO MORINI, MV AGUSTA, NOX ITALIA, SUNRA ITALIA, SWM, SYM ITALIA, RIEJU, VENT, VERVE MOTO, VOGÉ ITALIA, YADEA. Questo riteniamo sia un grosso vantaggio anche per le officine indipendenti ed una attestazione di qualità del prodotto offerto, senza dimenticare che TEXA è anche fornitore OEM dello strumento ufficiale DUCATI.

Oltre alle novità appena descritte, non manca l'aggiornamento alla banca dati, valore aggiunto del software BIKE. Sono stati inseriti oltre 250 nuovi schemi elettrici e numerose schede tecniche, bollettini ed oltre 3000 schede valori nominali/diagnosi guidata e dati tecnici e manutenzione. In particolare, per i marchi APRILIA, DUCATI, MOTO GUZZI, KAWASAKI, KTM, KYMCO, TRIUMPH, YAMAHA.

Di seguito andremo ad elencare solo una piccola parte della totalità degli sviluppi introdotti nell'aggiornamento, suddivisi per categoria.

Nota: le differenze elencate in questo documento fanno riferimento alla precedente versione MAIN VERSION BIKE 34.0, includendo quindi anche gli aggiornamenti continui BIKE 34.0.1, 34.0.2, 34.0.3, 34.1.0, 34.1.1, 34.1.2, 34.1.3, 34.2.0, 34.2.1, 34.2.2, 34.2.3, 34.2.4, 34.2.5, 34.2.6, 34.2.7 rilasciati tra la versione BIKE 34.0 e BIKE 35.0.

Per conoscere più a fondo la straordinaria copertura messa a disposizione da TEXA, visita il sito:
www.texa.com/coverage

Software

1. Special Code: dalla versione BIKE 35.0.0 per alcune funzioni particolari potrebbe essere richiesta la connessione alla rete Internet

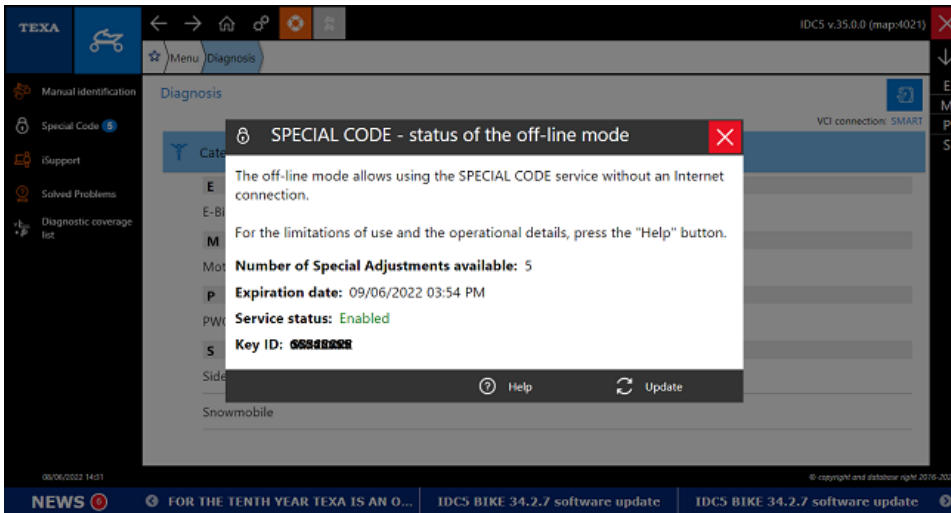

Software

Nuovi cavi diagnosi

Diagnosi

CATEGORIA
MOTO

CATEGORIA
E-BIKE

CATEGORIA
SIDE-BY-SIDE / ATV

CATEGORIA
MOTOSLITTA

Copertura

2. Inserita la possibilità di ricerca della documentazione tecnica

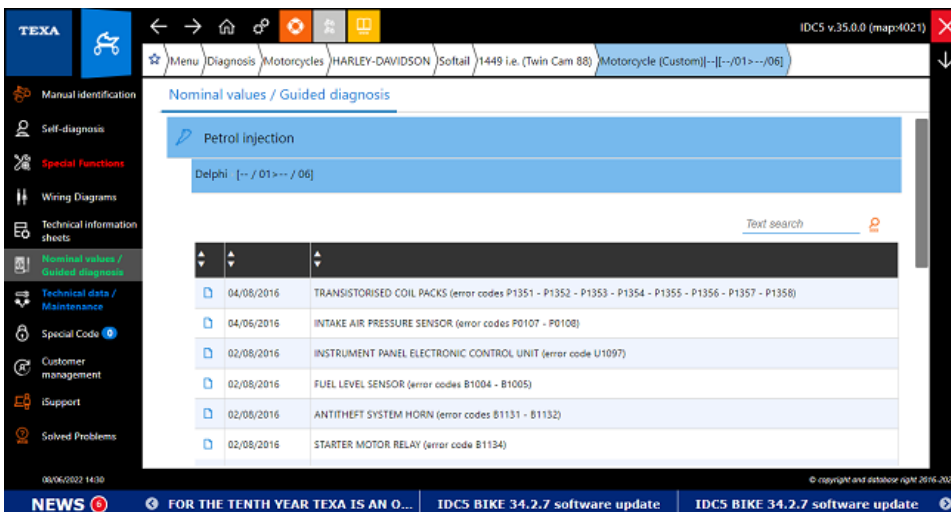

3. Inserita la nuova lingua **INGLESE - AMERICANO**

Nuovi cavi diagnosi

Dalla corrente versione si segnala la disponibilità di questo nuovo cavo nel listino BIKE:

3911924: cavo completo per la diagnosi dei modelli cross del marchio FANTIC MOTOR.



3151/AP63: cavo completo per la diagnosi seriale dei quad KYMCO.



3151/AP64: cavo terminale per la diagnosi della mobilità elettrica SUNRA.

NOTA: il cavo terminale dev'essere collegato al cavo principale AP67.



3151/AP67: cavo principale per i veicoli a propulsione elettrica: il cavo è utilizzato come cavo base a cui vanno collegati i cavi terminali.

NOTA: il cavo necessita dell'alimentazione esterna per accendere lo strumento di diagnosi.



3151/AP68: cavo terminale per la diagnosi della mobilità elettrica YADEA. NOTE: il cavo terminale dev'essere collegato al cavo principale AP67.



E-Bike 01: cavo terminale per la diagnosi seriale dei motori elettrici BROSE. NOTA: il cavo terminale dev'essere collegato al cavo principale AP05.



E-Bike 02: cavo terminale per la diagnosi seriale dei motori elettrici BAFANG. NOTA: il cavo terminale dev'essere collegato al cavo principale AP67.



OBD01: adattatore per diagnosi impianti ABS e EPS per CFMOTO.



Software

Nuovi cavi diagnosi

Diagnosi

CATEGORIA
 MOTO

CATEGORIA
 E-BIKE

CATEGORIA
 SIDE-BY-SIDE / ATV

CATEGORIA
 MOTOSLITTA

Copertura

Diagnosi

CATEGORIA MOTO

AJP

Inserita la diagnosi iniezione e riprogrammazione iniezione per i veicoli "PR7", "SPR 250", "SPR 310R", "SPR 510".

APRILIA

Inserita la diagnosi completa per i veicoli "RS4 125", "RS660", "RSV4" MY21 EU5, "RSV4 FACTORY" MY21 EU5, "RX 125" MY21 EU5, "SR" per mercato INDIA, "SX 125" MY21 EU5, "SXR" 50 i.e. / 160 i.e. EU5 MY21, "Tuono 125" MY21 EU5, "Tuono 660" EU5 MY21, "Tuono V4" MY21 EU5, "Tuono V4 FACTORY" MY21 EU5.

Inserita la diagnosi dell'impianto di iniezione per il modello "Scarabeo 50".

Inserita la regolazione speciale "Reset buffer dati" dove disponibile.

ARIIC

Inserita la diagnosi completa per il modello "318" MY21.

BENELLI**

Inserita la diagnosi completa per i modelli "Leoncino 500" MY21 EU5, "Leoncino 500 Trail" MY21 EU5, "TRK 502" MY21 EU5, "TRK 502X" M21 EU5.

BETAMOTOR*

Inserita la diagnosi completa per i modelli "RR 4T" MY20, MY21, MY22.

BMW

Inserita la diagnosi completa per i veicoli "F 850 GS (K81)", "F 850 GS Adventure (K82)", "F 900 XR (K84)", "M 1000 RR (K66)", "R 1250 RS (K54 - Liquid Cooled)", "R 18 (K34)", "S 1000 RR (K67)", "S 1000 XR (K69)" e "Motori speciali A73".

BRIXTON MOTORCYCLES

Inserita la diagnosi completa per i veicoli "Cromwell 125" MY19, MY20, MY21, "Cromwell 250" MY19, MY20, MY21, "Crossfire 125 XS" MY20, MY21, "Crossfire 500" MY20, MY21, MY22, "Felsberg 125" MY19, MY20, MY21, "Felsberg 250" MY19, MY20, MY21, "Felsberg XC" MY20, MY21, "Haycroft" MY19, MY20, "Haycroft" MY19, MY20, "Rayburn" MY20, MY21, "Sunray" MY19, MY20, MY21.

Inserita la diagnosi dell'impianto di iniezione per il modello "BX 1200" MY22.

BROUGH SUPERIOR*

Inserita la diagnosi completa per il modello "Lawrence SS1MKL" MY21.

CFMOTO**

Inserita la diagnosi completa per i modelli "250 NK", "300 NK", "400 GT", "400 NK", "650 GT", "650 MT", "700 CL-X HERITAGE (CF700-2)".

DUCATI

Estesa la copertura con l'inserimento della diagnosi completa dei nuovi veicoli "Diavel 1260 EU4", "Diavel 1260 EU4 Lamborghini", "Diavel 1260 EU5", "Diavel 1260 EU5 Lamborghini", "Multistrada 950 EU4", "Multistrada 950 EU5", "Multistrada 950 S EU4", "Multistrada 950 S EU5", "Multistrada V4", "Multistrada V4 S", "Panigale V4 EU4", "Panigale V4 EU4 Taiwan" MY20, "Panigale V4

EU4 Taiwan" MY21, "Panigale V4 EU5", "Scrambler 1100", "Scrambler 800 EU4", "Scrambler 800 EU5", "Scrambler Desert Sled EU4", "Scrambler Desert Sled EU5", "Streetfighter V4 EU4" MY20, "Streetfighter V4 EU4" MY21, "Streetfighter V4 EU4 Taiwan" MY20, "Streetfighter V4 EU4 Taiwan" MY21, "Streetfighter V4 EU5" MY21, "Superleggera V4" MY20, "Supersport 950", "XDiavel EU4" MY21, "XDiavel EU5" MY21.

Migliorata e potenziata la diagnosi in generale.

FANTIC MOTOR*

Inserita la diagnosi completa per i seguenti veicoli prodotti dal 2021 "XEF 450", "XX 125", "XX 250", "XXF 250", "XXF 450".

FB MONDIAL

Inserita la diagnosi per i modelli "Flat Track 125" MY22 EU5, "HPS 125" MY21 EU5, "Piega" MY22 EU5.

HONDA

Inserita la diagnosi per i modelli "NSS350A" MY21 EU5, "PCX125" EU5 MY21.

HYOSUNG

Inserita la diagnosi dell'impianto di iniezione per i veicoli "Aquila GV125S", "Aquila GV300S".

ITALJET*

Inserita la diagnosi dell'impianto di iniezione per i veicoli "Dragster 125", "Dragster 200" MY20.

KAWASAKI

Inserita la diagnosi completa per i modelli "KLX230A/C", "KLX230B/D", "KLX230E", "KLX300R (KLX300C)", "KX252A", "KX252B/C/D", "KX450K", "Ninja 1000 (ZX1000W)", "Ninja 1000 SX (ZX1002K)", "Ninja 250 (EX250W)", "Ninja 300 (EX300C)", "Ninja 650 (EX650L)", "Ninja 650 (EX650M/N)", "Ninja H2 (ZX1000Y)", "Versys (KLE650F)", "Versys-X (KLE300D/E)", "Vulcan S (EN650J)", "W800 (EJ800D)", "Z H2 (ZR1000K)", "Z1000 R (ZR1000M/N)", "Z1000 SX (ZX1000W)", "Z650 (ER650K/L)", "Z900 (ZR900F/H)".

KEEWAY**

Inserita la diagnosi dell'impianto di iniezione per i veicoli "K-LIGHT 125", "RKF 125", "Vieste 125".

KL

Inserita la diagnosi dell'impianto di iniezione per i veicoli "Brera 125". Inserita la diagnosi completa per i modelli "Brera 300".

KSR MOTO*

Inserita la diagnosi dell'impianto di iniezione per i veicoli "TR 125".

KYMCO**

Estesa la copertura con l'inserimento della diagnosi completa dei nuovi veicoli "Agility 125 Carry", "Agility 125 R16 Plus", "Agility 200 R16 Plus", "Agility 300 R16 Plus", "Agility 50 R16 Plus", "Agility Carry 50", "AK550", "AK550 35 kW", "Downtown 125", "Downtown 350", "DTX 360", "Like 125", "Like 125 Sport", "Like 150", "Like 50", "People GTI 125", "People ONE 125", "People ONE 150", "People S 125", "People S 150", "People S 200", "People S 300", "People S

Software

Nuovi cavi diagnosi

Diagnosi

CATEGORIA
MOTO

CATEGORIA
E-BIKE

CATEGORIA
SIDE-BY-SIDE / ATV

CATEGORIA
MOTOSLITTA

Copertura

50", "Super 8 50", "Visar 125", "Xciting 400S", "X-Town 125", "X-Town 125 City", "X-Town 300", "X-Town 300 City".

MACBOR

Inserita la diagnosi completa per i modelli "Eight Mile 500". Inserita la diagnosi dell'impianto di iniezione per i veicoli "Eight Mile 125", "Fun 125", "Fun 125 Plus", "Lord Martin", "Montana XR5".

MASH

Estesa la copertura con l'inserimento della diagnosi completa dei nuovi veicoli "Adventure 400", "Black Seven", "Cafe Racer", "City", "Dirt Track 250", "Dirt Track 650", "Force Army 400", "Force Desert 400", "Scrambler 125", "Scrambler 400", "Seventy 125", "Seventy Five 125", "Sixty 125 4T", "TT 40 Cafe Racer", "Two Fifty", "X Ride 650".

MH

Inserita la diagnosi completa per i modelli "Bogga", "Bogga Rocker", "Fasty 125", "NKR 125", "Revenge Bravo Edition", "Revenge Classic", "RYX 125" MY19, MY20, MY21, "Vince 125" MY19, MY20, MY21, "WYN 125".

MITT MOTORCYCLES

Inserita la diagnosi completa per i modelli "125 DC SCRAMBLER", "125 GP", "125 GP LIMITED", "125 GP2", "125 GTS", "125 MB CUSTOM", "125 PK", "125 PK MAX", "125 RT SUPER", "125 SC SCRAMBLER", "125 TK ADVENTURE", "125 XRS", "330 GTS", "400 GPR", "440 MB CUSTOM", "50 RT SUPER".

MOTO GUZZI

Inserita la diagnosi completa per i modelli "V7 SPECIAL" MY21 EU5, "V7 STONE" MY21 EU5, "V85" MY21 EU5, "V9 Bobber" MY21 EU5, "V9 Roamer" MY21 EU5.

MOTO MORINI*

Inserita la diagnosi degli impianti ABS, iniezione e riprogrammazione dell'iniezione per il modello "X-Cape" MY 21.

MUTT MOTORCYCLES

Inserita la diagnosi completa per i modelli "AKITA 125", "AKITA 250", "FAT SABBATH 125", "FAT SABBATH 250", "FSR 125", "FSR 250", "GT-SS 125", "GT-SS 250", "HILTS 125", "HILTS 250", "MASTIFF 125", "MASTIFF 250", "MONGREL 125", "MONGREL 250", "RAZORBACK 125", "RS-13 125", "RS-13 250", "S-54 125", "SUPER 4 125", "SUPER 4 250", "SUPER 6 125".

MV AGUSTA*

Estesa la copertura con l'inserimento della diagnosi completa dei nuovi veicoli "Brutale 1000 ORO", "Brutale 1000 RR", "Brutale 1000 RR" MY21, "Brutale 1000 RR Nurburgring" MY21, "Brutale 1000 RS" MY21, "Brutale 800 Dragster" MY21, "Brutale 800 Dragster RC SCS" MY21, "Brutale 800 Dragster Rosso" MY21, "Brutale 800 Dragster RR" MY21, "Brutale 800 Dragster RR SCS" MY21, "Brutale 800 Rosso" MY21, "Brutale 800 RR" MY21, "Brutale 800 RR SCS" MY21, "F3 800" MY21, "F3 800 RC" MY21, "F3 800 RR" MY21, "Rush 1000" MY21, "Superveloce 800" MY21, "Superveloce 800 Ago" MY21, "Superveloce 800 Alpine" MY21, "Superveloce 800 S" MY21, "Turismo Veloce 800 Lusso" MY21, "Turismo Veloce 800 Lusso SCS" MY21, "Turismo Veloce 800 RC SCS" MY21, "Turismo Veloce 800 Rosso" MY21.

NOX**

Inserita la diagnosi dell'impianto iniezione per il modello "Versilia 125".

ORCAL

Inserita la diagnosi completa per il modello "SK01".

OVERBIKES

Inserita la diagnosi completa per i modelli "Brera 125", "Brera 300", "B-Tre 125".

PEUGEOT

Inserita la diagnosi completa per i modelli "Django", "Tweet", "Tweet Double Black", "Tweet Paris", "Tweet RS".

PIAGGIO

Inserita la diagnosi completa per i modelli "Beverly 300" MY21 EU5, "Beverly 400" MY21 EU5, "Liberty" MY21 EU5, "Liberty Delivery 50" MY21 EU5, "Liberty Delivery 125" MY21 EU5, "Medley 125" e "Medley 150" MY21 EU5, "MP3 400" MY21 EU5, "MP3 500 Sport Advanced" MY21 EU5, "Mymoover" MY21 EU5, "ZIP" MY21 EU5.

ROYAL ENFIELD

Inserita la diagnosi completa per il modello "Meteor 350" MY21 EU5.

SUNRA**

Inserita la diagnosi dell'impianto BMS per il modello "ROBO S".

SUZUKI

Inserita la diagnosi dell'impianto iniezione per i modelli "Burgman UB 125" MY21 EU5, "DL 1050 V-Strom XT", "DL 1050A V-Strom". Inserita la diagnosi completa per i modelli "DL 650A V-Strom", "DL 650A V-Strom XT", "GSX 150", "GSX 250".

SWM*

Inserita la diagnosi dell'impianto iniezione per i modelli "Ace of Spades", "Outlaw", "RS125R", "RS300R", "RS500R", "Six Days 500", "SM125R", "SM500R".

SYM**

Inserita la diagnosi dell'impianto iniezione per i modelli "Crox 50 Euro 5" MY21 EU5, "Fiddle 50 Euro 5 (XG05W1)" MY21 EU5, "Jet 14 125 Euro 5 (Liquid Cooled - XC12WXEU)" MY21 EU5, "Jet X 125 Euro 5 (Liquid Cooled - XH12WWEU)" MY21 EU5, "Joyride 125 Euro 5 (LF12W4EU)" MY21 EU5, "NH-T Euro 5 (MG12B2EU)" MY21 EU5, "NH-X Euro 5 (ME12B2EU)" MY21 EU5, "Symphony 125 Cargo Euro 5 (AY12WAEU)" MY21 EU5, "Symphony 200 Euro 5 (XF20W1IT)" MY21 EU5, "Symphony 50 Euro 5 (XF05W1IT)" MY21 EU5, "Symphony ST 125 Euro 5 (XL12WWIT)" MY21 EU5, "Symphony ST 50 Euro 5 (XL05W1IT)" MY21 EU5.

Inserita la diagnosi completa per i modelli "Cruisym 300 Euro 5 (LV30W2EU)" MY21 EU5, "HD 300 Euro 5 (LS30W3EU)" MY21 EU5, "Joyride S 200 Euro 5 (LF18W3EU)" MY21 EU5, "Symphony ST 200 Euro 5 (XL20W1IT)" MY21 EU5.

TRIUMPH

Inserita la diagnosi completa per i modelli "Daytona Moto2™ 765", "Rocket 3", "Rocket 3 GT", "Rocket 3 R", "Scrambler 1200 XC", "Scrambler 1200 XE", "Tiger Sport", "Trident 660".

TRMOTOR

Inserita la diagnosi dell'impianto iniezione per i modelli "GP1".

UM MOTORCYCLES

Inserita la diagnosi completa per i modelli "Dsr 125 Adventure TT", "Dsr 125 Ex Enduro", "Dsr 125 Super Motard", "Renegade Scrambler".

Software

Nuovi cavi diagnosi

Diagnosi

CATEGORIA
MOTO

CATEGORIA
E-BIKE

CATEGORIA
SIDE-BY-SIDE / ATV

CATEGORIA
MOTOSLITTA

Copertura

VENT*

Inserita la diagnosi completa per i modelli "Baja 125 4T" MY22 EU5, "Baja RR 125 4T" MY22 EU5, "Derapage 125 4T" MY22 EU5, "Derapage RR 125 4T" MY22 EU5.

VESPA

Inserita la diagnosi completa per i modelli "Vespa 946 125" MY21 EU5, "Vespa 946 150" MY21 EU5, "Vespa GTS" MY21 EU5, "Vespa GTS SUPERTECH" MY21 EU5, "Vespa Elettrica" MY21 EU5.

VOGE

Inserita la diagnosi completa per i modelli "Brivido 300R", "Brivido 500R", "ER10", "Trofeo 300AC", "Trofeo 300ACX Scrambler", "Valico 300DS", "Valico 500DS", "Valico 500DSX", "Valico 650DS", "Valico 650DSX".

WOTTAN

Inserita la diagnosi dell'impianto iniezione per i modelli "GP1", "Storm 125".

YADEA**

Inserita la diagnosi dell'impianto BMS per il modello "C1S PRO", "G5S", "Y1S".

YAMAHA

Inserita la diagnosi completa per i modelli "Aerox" MY21 EU5, "Aerox S" MY21 EU5, "D'elight" MY21 EU5, "Exciter" MY21 EU5, "FZ-S V3" MY21 EU5, "MT-07" MY21 EU5, "MT-09" MY21 EU5, "MT-125" MY21 EU5, "N-MAX 125" MY21 EU5, "N-MAX 150" MY21 EU5, "T155 Sniper" MY21 EU5, "Tracer 7" MY21 EU5, "Tracer 7" MY21 EU5, "Tracer 9" MY21 EU5, "Tracer 9 GT" MY21 EU5, "Tricity" MY21 EU5, "X-MAX 125" MY21 EU5, "X-MAX 300" MY21 EU5, "XP 560 T-Max" MY21 EU5, "XSR 700" MY21 EU5, "YZF R125" MY21 EU5, "YZF R15 V3" MY21 EU5.

ZONTES

Inserita la diagnosi dell'impianto iniezione per i modelli "310 M", "310 R", "310 T", "310 T1", "310 T2", "310 V", "310 X", "Z2-125", "ZT 125 U", "ZT 125 U1", "ZT125- G1".

CATEGORIA E-BIKE**FANTIC MOTORS***

Inserita la diagnosi completa per le biciclette elettriche che montano motori "BAFANG" e "BROSE".

CATEGORIA SIDE-BY-SIDE / ATV**CFMOTO****

Inserita la diagnosi completa per i modelli "CFORCE (CF1000ATR)", "CFORCE (CF1000AU)", "C-Force (CF1000AU-F)", "CFORCE 400", "CFORCE 500", "C-Force 520", "C-Force 550", "CFORCE 600", "Terralander (CF800-EX)", "UFORCE (CF1000UTR-3)", "UFORCE (CF1000UU)", "UFORCE (CF500UTR-2)", "UFORCE (CF800-3)", "UFORCE (CF800UTR-2)", "UFORCE (CF800UU-A)", "ZFORCE (CF1000US)", "ZFORCE (CF1000US-2)", "ZFORCE (CF1000US-A)", "ZFORCE (CF1000UTR-2)", "ZFORCE (CF500UTR)", "ZFORCE (CF800)".

JOHN DEERE

Inserita la diagnosi dell'iniezione per i modelli "Gator XUV835M", "Gator XUV855M", "Gator XUV865M", "Gator XUV865R".

KAWASAKI

Inserita la diagnosi dell'iniezione per i modelli "Brute Force 750 4x4i (KVF750G/H/ J/L)", "Mule PRO-FXR (KAF820K)", "Teryx 4 750 (KRT750A/B/C/D)", "Teryx KRX 1000".

KYMCO**

Inserita la diagnosi dell'iniezione per i modelli "Maxxer 450", "Mxu 450", "Mxu 700", "Uxv 700".

POLARIS

Inserita la funzione SERVICE per i modelli "Sportsman 450", "Sportsman 450 H.O.", "Sportsman 450 H.O. 2x4", "Sportsman 450 H.O. MD", "Sportsman 450 H.O. Quad", "Sportsman 450 H.O. Tractor", "Sportsman 450 H.O. ZUG", "Sportsman 500 ACE", "Sportsman 570 6x6", "Sportsman 570 6x6 Tractor", "Sportsman 570 HD", "Sportsman 570 MD SP", "Sportsman 570 MD Touring", "Sportsman 570 MD UTE", "Sportsman 570 Quad", "Sportsman 570 Quad SP", "Sportsman 570 Quad Touring", "Sportsman 570 Quad UTE", "Sportsman 570 Tractor Touring", "Sportsman 570 Tractor UTE", "Sportsman 570 Tractor X2", "Sportsman 570 X2 MD", "Sportsman 570 ZUG", "Sportsman 570 ZUG Machine", "Sportsman 850 High Lifter", "Sportsman 850 Touring SP".

YAMAHA

Inserita la diagnosi dell'iniezione per i modelli "Grizzly 700", "MX775V-EFI", "MX800V-EFI", "MX825V-EFI", "Raptor 700", "YFZ 450.

CATEGORIA MOTOSLITTA

LYNX (BRP)

Inserita la diagnosi completa per il modello "Xterrain".

Software

Nuovi cavi diagnosi

Diagnosi

CATEGORIA
MOTO

CATEGORIA
E-BIKE

CATEGORIA
SIDE-BY-SIDE / ATV

CATEGORIA
MOTOSLITTA

Copertura

* Diagnosi ufficiale adottata dal costruttore (O.E.M.).

** Diagnosi ufficiale adottata dal costruttore (O.E.M.) per il mercato ITALIA.

Copertura

MOTO

AJP
APRILIA
 BAJAJ
BENELLI
 BENELLI (DSK)
BETAMOTOR
 BIMOTA
BMW
 BOOM TRIKE
BRIXTON MOTORCYCLES
BROUGH SUPERIOR
 BUELL
 CAGIVA
 CAN-AM (BRP)
CFMOTO
 CSC MOTORCYCLES
 DAELIM MOTOR
 DAFRA
 DERBI
DUCATI
FANTIC MOTOR
FB MONDIAL
 GAS GAS
 GENERIC
 GEON
 GG TECHNIK
 GILERA
HARLEY-DAVIDSON
 HISUN
 HM
HONDA
 HONDA MONTESA
 HUSABERG
HUSQVARNA
HYOSUNG
 INDIAN
ITALJET
 KASINSKI
KAWASAKI
KEEWAY
 KELLER
KL
KSR MOTO
KTM
KYMCO
 LAVERDA
MACBOR
 MALAGUTI
MASH
 MGK HELLENIC MOTOR
MH
 MINSK
MITT MOTORCYCLES
 MONDIAL
MOTO GUZZI
MOTO MORINI
MUTT MOTORCYCLES
 MV AGUSTA
NOX
ORCAL

OVERBIKES

PEUGEOT
 POLARIS
ROYAL ALLOY
ROYAL ENFIELD
 SHERCO
 SHINERAY
 SINNIS
 STELS
 SUZUKI
SWM
SYM
TRIUMPH
TRMOTOR
UM MOTORCYCLES
 URAL
 VERVE MOTO
 VICTORY
VOXAN
YAMAHA
 ZONGSHEN
ZONTES

SCOOTER

ADIVA
 AEON
 APRILIA
 BENELLI
 BMW
CFMOTO
 DAELIM MOTOR
 DAFRA
 DERBI
 GILERA
 GOES
 HONDA
 HYOSUNG
 KAWASAKI
 KEEWAY
KYMCO
 LAMBRETTA
 MALAGUTI
 MBK
PEUGEOT
PIAGGIO
 QOODER
 QUADRO
 RIYA
 SINNIS
SUZUKI
 SYM
 TGB
VESPA
WOTTAN
 YAMAHA

SIDE-BY-SIDE / ATV

ARCTIC CAT
 CAN-AM (BRP)
CFMOTO
 COLEMAN
 GAS GAS
 GG TECHNIK
 HISUN
 HONDA
KAWASAKI
 KVN MOTORS
KYMCO
POLARIS
 POLARIS DEFENCE
 STELS
 SUZUKI
 TGB
YAMAHA

MOTO D'ACQUA

HONDA MARINE
KAWASAKI MARINE
SEA-DOO (BRP)
YAMAHA MARINE

MOTOSLITTE

ARCTIC CAT
LYNX (BRP)
 POLARIS
 SKI-DOO (BRP)
 STELS
 YAMAHA

UTILITY

VEHICLE

ARCTIC CAT
 CAN-AM (BRP)
CFMOTO
 COLEMAN
 GEM
 HISUN
 HONDA
JOHN DEERE
 PIAGGIO VEICOLI COMMERCIALI
POLARIS
 POLARIS DEFENCE
 POLARIS RANGER
 QUADIX
ROSENBAUER
 YAMAHA

MOTO POMPE
ROSENBAUER**MINICAR**
GRECAV**MOTORE**
BMW
ROTAX (BRP)**E-BIKE**
FANTIC MOTOR**Software**

Nuovi cavi diagnosi

DiagnosiCATEGORIA
MOTOCATEGORIA
E-BIKECATEGORIA
SIDE-BY-SIDE / ATVCATEGORIA
MOTOSLITTA**Copertura****AVVISO IMPORTANTE PER POSSESSORI DI PC con Windows 7**

Windows 7 è ormai un sistema operativo obsoleto, non più supportato da Microsoft. Per sfruttare al meglio tutte le funzionalità del software di diagnosi TEXA IDC5 vi consigliamo di aggiornare il vostro Personal Computer alla versione più recente del sistema operativo Windows 10.

AVVERTENZA LIMITAZIONI DI DIAGNOSI

Sebbene TEXA cerchi in ogni modo di mantenere aggiornati tutti i propri strumenti di diagnosi ci si scontra sempre più spesso con un'elettronica dei veicoli moderni molto complessa che richiede strumenti con caratteristiche tecnologiche evolute.

Per questo motivo su alcuni veicoli la diagnosi o alcune funzionalità specifiche non sono compatibili. Gli strumenti soggetti a queste limitazioni sono i seguenti:

- Navigator TXB con etichetta nera o con etichetta PGDS (S/N che iniziano per "DNX" o "W").
- Navigator TXM con etichetta nera (S/N che iniziano per "DNA").
- Navigator TXT con etichetta nera (S/N che iniziano per "DNT" o "W")

Al fine di agevolare il più possibile il passaggio ad una strumentazione di diagnosi TEXA di nuova generazione, che possa assicurare il top delle performance nell'attività quotidiana in officina, TEXA ha introdotto speciali campagne di rottamazione che permetteranno di dotarsi delle nuove soluzioni diagnostiche a condizioni estremamente vantaggiose.

NB: La diagnosi sui marchi BENELLI, BENELLI (DSK), BIMOTA, sui modelli APRILIA MXV, RXV, SXV e la funzionalità riprogrammazione Racing per i veicoli SUZUKI, CAGIVA e KAWASAKI non è disponibile con l'interfaccia Navigator Nano S.

Per maggiori informazioni vi invitiamo a contattare il vostro rivenditore TEXA di fiducia.

AVVERTENZA

I marchi e i segni distintivi delle case costruttrici di veicoli presenti in questo documento hanno il solo scopo di informare il lettore sulla potenziale idoneità dei prodotti TEXA qui menzionati ad essere utilizzati per i veicoli delle suddette case. I riferimenti alle marche, modelli e sistemi elettronici contenuti nel presente documento devono intendersi come puramente indicativi, in quanto i prodotti e software TEXA – essendo soggetti a continui sviluppi e aggiornamenti – al momento della lettura del seguente documento, potrebbero non essere in grado di effettuare la diagnosi di tutti i modelli e sistemi elettronici di ciascuna di tali case costruttrici. Pertanto, prima dell'acquisto, TEXA suggerisce di verificare, sempre, la "Lista copertura diagnosi" del prodotto e/o software presso i Rivenditori autorizzati TEXA. **Le immagini e le sagome dei veicoli presenti in questo documento hanno il solo scopo di facilitare l'individuazione della categoria di veicolo (auto, camion, moto ecc.) cui il prodotto e/o software TEXA è dedicato.** Dati, descrizione e illustrazioni possono variare rispetto a quanto descritto nel presente documento. TEXA S.p.A. si riserva il diritto di apportare qualsiasi modifica ai suoi prodotti, senza avviso alcuno.



Bluetooth® è un marchio di proprietà Bluetooth SIG, Inc., U.S.A. con licenza per TEXA S.p.A.
Android is a trademark of Google Inc.



facebook.com/texacom



linkedin.com/company/texa



instagram.com/texacom



youtube.com/texacom

Copyright TEXA S.p.A.

06/2022 - Italiano - V1



TEXA

TEXA S.p.A.

Via 1 Maggio, 9
31050 Monastier di Treviso
Treviso - ITALY
Tel. +39 0422 791311
Fax +39 0422 791300
www.texa.com - info.it@texa.com

COMPANY WITH
QUALITY SYSTEM
CERTIFIED BY DNV
ISO 9001